

Estensioni Add-On

Entra nel mondo dei nostri Add-On, progettati per ampliare le funzionalità del gestionale Azienda-Online.

I nostri nuovi moduli consentono di personalizzare l'esperienza utente, aggiungendo caratteristiche specifiche ideali per adattarsi a esigenze aziendali uniche come le tue!



Dai una marcia in più ai tuoi strumenti con soluzioni Add-On innovative.

Scopri come le nostre soluzioni Add-On innovative possono trasformare i tuoi strumenti in potenti alleati.

Facili da integrare, offrono funzionalità avanzate per adattarsi alle tue esigenze specifiche, migliorando l'efficienza operativa e permettendoti di raggiungere nuovi livelli di successo.

Nel panorama competitivo odierno, le aziende necessitano di strumenti flessibili e personalizzabili per gestire le proprie operazioni in modo efficiente.

Gli Add-On rappresentano la soluzione ideale per rispondere a queste esigenze, offrendo funzionalità avanzate che si integrano perfettamente con il sistema esistente. Scopri perché gli Add-On sono il valore aggiunto di cui la tua azienda ha bisogno.

Sfrutta al massimo le potenzialità del tuo software gestionale: gli Add-On sono il futuro della gestione aziendale.

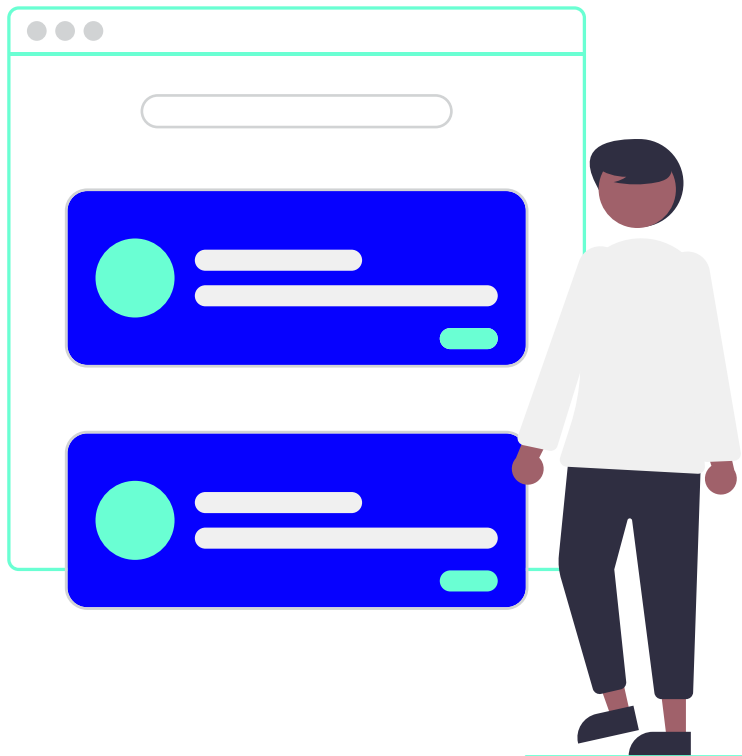

Perché scegliere gli Add-On?

Gli Add-On sono progettati per estendere le capacità del tuo software gestionale, senza la necessità di modificare l'infrastruttura esistente. Ciò permette:

- **Flessibilità e Personalizzazione:** adatta il software alle specifiche esigenze aziendali. Che si tratti di gestione clienti, inventario o contabilità, gli Add-On garantiscono soluzioni su misura.
- **Efficienza Operativa:** automatizza processi complessi, riducendo i tempi di lavoro e minimizzando gli errori manuali. Un flusso di lavoro ottimizzato consente di concentrare le risorse sulle attività strategiche.
- **Gestione Intelligente dei Dati:** migliora la raccolta e l'analisi dei dati aziendali. Gli Add-On possono offrire strumenti di reportistica avanzati che trasformano i dati in informazioni utili per decisioni informate e tempestive.

Funzionalità degli Add-On

Integrazione seamless, gli Add-On si integrano direttamente con il tuo gestionale, ampliandone immediatamente le funzionalità. Questo consente di:

- **Automatizzare la Gestione dei Clienti:** tenere traccia delle interazioni con i clienti, gestire richieste e ottimizzare il servizio offerto.
- **Ottimizzare l'Elaborazione Ordini:** migliorare l'efficienza della catena di approvvigionamento, con aggiornamenti in tempo reale e monitoraggio continuo delle risorse.
- **Espandere la Capacità di Analisi:** accedere a strumenti di analisi dettagliati per valutare le performance aziendali, anticipare tendenze di mercato e definire strategie di crescita.

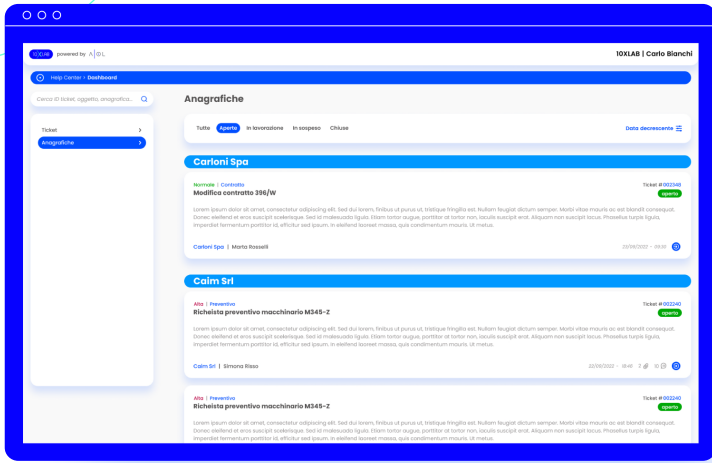

Add-On Ticketing

Modulo di Gestione delle Segnalazioni Web con Inserimento Attività in Azienda Online.

Siamo lieti di presentare la nostra nuova soluzione per la gestione dei ticket di assistenza: un modulo web integrato con AOL (la nostra piattaforma di gestione attività) che semplifica l'inserimento e il tracciamento delle richieste dei clienti.

Grazie a questo strumento, l'intero processo – dall'apertura del ticket all'assegnazione del tecnico incaricato – diventa più fluido, tracciabile e personalizzabile in base alle esigenze di ciascuna azienda.

Scegliere il nostro modulo di gestione ticket significa puntare sull'efficienza e la trasparenza nel servizio clienti.

Grazie all'integrazione con AOL, offriamo una soluzione che riduce i tempi di risposta e aumenta la soddisfazione del cliente, permettendo una gestione fluida, personalizzabile e scalabile adatta a qualsiasi realtà aziendale.

Puntiamo a trasformare il tuo flusso di lavoro in ottica digitale, assicurando un'interazione cliente-azienda impeccabile.

- **Miglioramento del Servizio Clienti:** tempi di risposta ridotti e maggiori informazioni disponibili sul ticket consentono un approccio più rapido e mirato.
- **Riduzione dei Carichi di Lavoro:** eliminando inserimenti manuali e automatizzando i processi, si ottiene maggiore efficienza.
- **Trasparenza e Flessibilità:** il cliente sa in ogni momento lo stato di avanzamento della richiesta, e l'azienda può personalizzare il flusso di gestione in base alle proprie necessità.
- **Scalabilità:** dalle piccole attività alle aziende più strutturate, il sistema si adatta facilmente grazie a una configurazione modulare e l'integrazione con AOL.

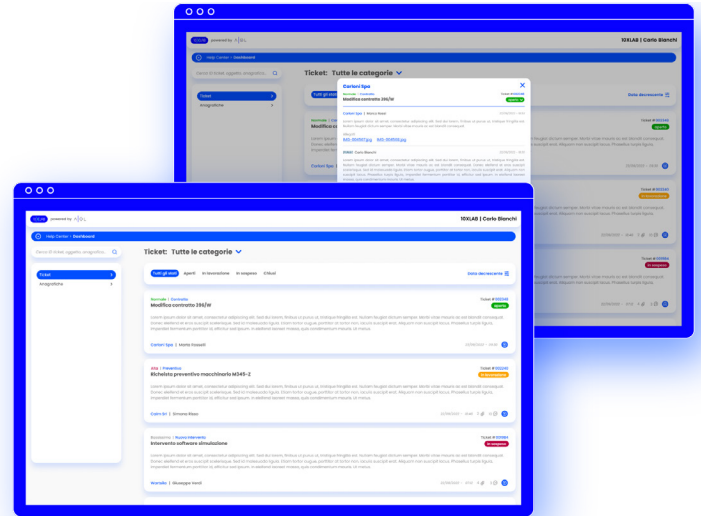

Normale | Documenti e Utenti

Come impostare gli utenti e le destinazioni

Ticket # 002348

aperto

Lorem ipsum dolor sit amet, consectetur adipiscing elit. Sed dui lorem, finibus ut purus ut, tristique fringilla est. Nullam feugiat dictum semper. Morbi vitae mauris ac est blandit consequat. Donec eleifend et eros suscipit scelerisque. Sed id malesuada ligula. Etiam tortor augue, porttitor at tortor non, iaculis suscipit erat. Aliquam non suscipit lacus. Phasellus turpis ligula, imperdiet fermentum porttitor id, efficitur sed ipsum. In eleifend laoreet massa, quis condimentum mauris. Ut metus.

ACME Spa | Marco Rossi

23/09/2022 - 09:30 2 10

Trasforma la tua gestione aziendale con gli Add-On.

Chiedi maggiori dettagli!

Scopri come possiamo aiutarti a personalizzare la tua esperienza gestionale, migliorando l'efficienza e aumentando la competitività della tua azienda sul mercato globale.

Contattaci ora per iniziare la tua trasformazione digitale con noi.