

10XLAB

AZIENDA - ONLINE

Soluzioni informatiche per la tua azienda

10xlab è una software house genovese, radicata nel territorio della Provincia di Genova, specializzata in soluzioni gestionali per la PMI ad alta tecnologia.

Dal 2004 sviluppa e mantiene il gestionale ERP in cloud Azienda-Online, per la fatturazione, la contabilità, il magazzino e la gestione di commesse e attività lavorative.

SERVIZI



Sviluppo software gestionale

Azienda-Online è il nucleo di 10xlab: sviluppato come Software as a Service, costantemente aggiornato alla normativa e personalizzato per le esigenze dei clienti. Azienda-Online si è adattato a ogni mercato: al commercio al dettaglio e all'ingrosso, alla produzione manifatturiera, al noleggio e manutenzione di macchinari, e alle molteplici esigenze del settore navale.



Integrazione di sistemi

Caratteristica del SaaS è la possibilità di comunicare con i più diversi sistemi: Azienda-Online è ovviamente integrato con registratori di cassa e barcode scanner, ma anche con e-commerce B2B, e-commerce B2C (da noi progettati e implementati), e con server esterni per analisi di Big Data. Infine, AJOL Task è la nostra app per il tracciamento delle attività lavorative in mobilità.



Assistenza e Consulenza 5/7

L'assistenza in 10xlab è un valore e un fiore all'occhiello: siamo sempre disponibili per aiutarvi e supportarvi nell'uso di Azienda-Online, per una veloce risoluzione di problemi e per guidarvi sulle operazioni più delicate. Forniamo anche un servizio di consulenza facendoci carico di operazioni contabili. L'assistenza di 10xlab è attiva tutti i giorni in orario lavorativo: non vi lasciamo mai soli.



Trasformazione digitale e d'impresa

Abbiamo una lunga esperienza nella consulenza per la digitalizzazione delle aziende, l'applicazione del GDPR, l'ottimizzazione dei flussi documentali. 10xlab è partner del Network dei Consulenti Aziendali d'Italia, avendo sposato il Cruscotto di Controllo® come strumento di controllo di gestione per la continuità aziendale.

E NON SOLO...

Brand Identity e Comunicazione Digitale

Trasformazione digitale significa anche comunicazione digitale: forniamo un servizio a 360° di costruzione o rinnovamento della Brand identity, che comprende lo sviluppo di una identità e di una immagine coordinata dell'azienda (insegne, biglietti da visita, carta intestata...).

Disegniamo siti corporate, dal design chiaro e accattivante incentrato sulla user experience, e ottimizzati per risaltare nelle ricerche di Google.

Da Genova con ♥

10xlab@10xlab.it
www.10xlab.it

Via Sidney Sonnino 3/2
16159 Genova
Tel. 010 98 61 140





I tuoi dati. I tuoi processi. Le tue decisioni

Azienda-Online è il software gestionale ERP in cloud che raccoglie, archivia, trasmette i dati e i documenti della tua attività.

Accedi ovunque alla plancia di controllo della tua azienda: i tuoi dati sempre disponibili e aggiornati in tempo reale nel cloud.

Trasforma i tuoi dati in informazioni e governa i processi aziendali.

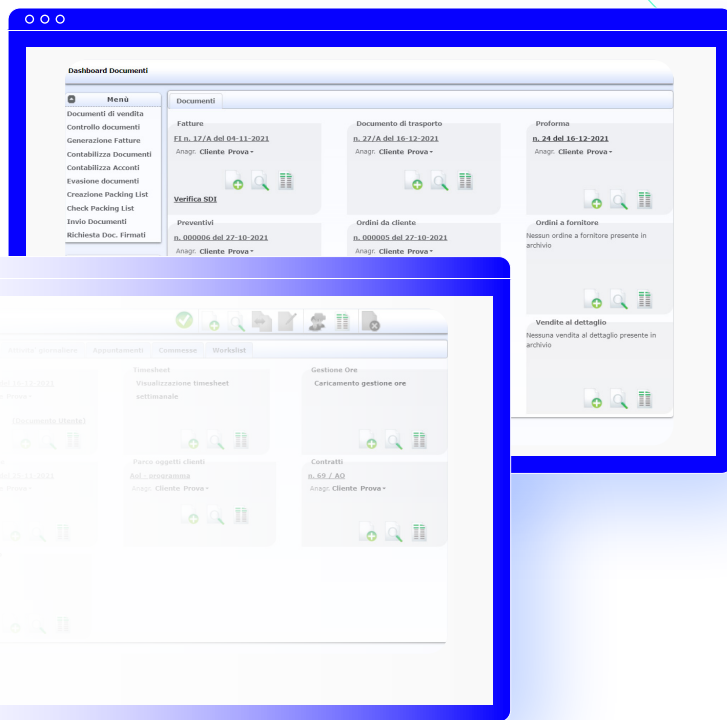

contabilità

magazzino

vendite

fatturazione

attività

contatti

ticketing



Gestionale per le PMI

Dai valore ai tuoi dati!
Traccia, misura e governa la tua azienda: le informazioni elaborate da Azienda-Online ti guidano nelle decisioni di business. Il fatturato, il bilancio, i resoconti passati sono la base, ma Azienda-Online apre all'analisi strategica del tempo, alla pianificazione e alla valutazione degli obiettivi.

Controllo di gestione

Monitora, valuta, pianifica la produttività e le performance aziendali con Azienda-Online: la prossima release del software integra la gestione dei KPI, degli Obiettivi, e l'integrazione con il Cruscotto di Controllo® per la continuità aziendale. Stiamo lavorando ad arricchire Azienda-Online di funzioni e dashboard per la gestione aziendale a tutto tondo. Vuoi sapere cosa bolle in pentola? Scrivici!

Add-On e Plug-In

Entra nel mondo dei nostri add-on e plug-in, progettati per ampliare le funzionalità del gestionale Azienda-Online. I nostri nuovi moduli consentono di personalizzare l'esperienza utente, aggiungendo caratteristiche specifiche per adattarsi a esigenze aziendali uniche come le tue!

App

Azienda-Online lancia A|O|L Task, la prima app per il tracciamento delle attività lavorative in mobilità, ideale per pianificare, seguire e completare i task in modo organizzato. Con A|O|L Vendor invece, progettata per i professionisti del settore commerciale, puoi gestire da tablet cataloghi, ordini, impegni e conti con strumenti intuitivi, portando efficienza e organizzazione a un nuovo livello.

Gestionale per le piccole medie imprese

AJOL è un gestionale ERP - Enterprise Resource Planning - che elabora a 360° i dati della tua attività, permettendoti di fare previsioni, valutare il raggiungimento degli obiettivi e prendere decisioni basate sui dati.

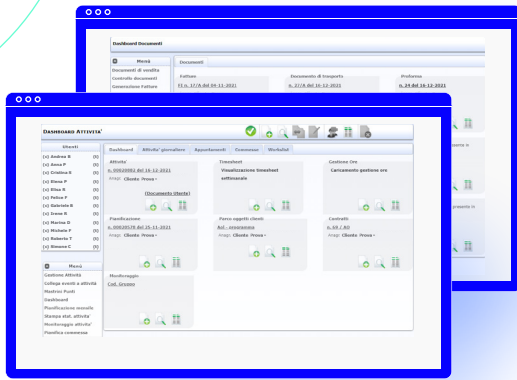

Monitora, valuta, pianifica le attività e le performance aziendali con AJOL

Azienda-Online integra la gestione dei KPI (indicatori di performance), per valutare in modo oggettivo e completo la tua attività; potrai stabilire degli obiettivi e misurarne il raggiungimento.

- **Ottimizzazione delle Risorse:** L'assegnazione mirata delle risorse permette di utilizzare al meglio il potenziale del team.
- **Sovraccarichi e Sottoutilizzi:** La pianificazione dettagliata aiuta a evitare sovraccarichi e sottoutilizzi di lavoro migliorando l'efficienza complessiva.
- **Miglioramento della Produttività:** La chiara definizione dei compiti e delle risorse aiuta a mantenere un flusso costante di lavoro, migliorando la produttività complessiva del team.
- **Riduzione dei Ritardi:** Monitorando costantemente lo stato di avanzamento, è possibile identificare eventuali ritardi, contribuendo a rispettare le scadenze.
- **Trasparenza e Comunicazione:** Una visione d'insieme per tutti i membri del team migliora la comunicazione e la comprensione delle responsabilità di ciascuno.
- **Adattabilità alle Variazioni:** Una gestione dei task ben strutturata consente di apportare modifiche e adattamenti in modo flessibile, senza compromettere la qualità del lavoro.

In sintesi, la gestione delle risorse attraverso una buona pianificazione non solo semplifica il processo di lavoro, ma contribuisce anche a ottenere risultati più efficaci, efficienti e soddisfacenti.

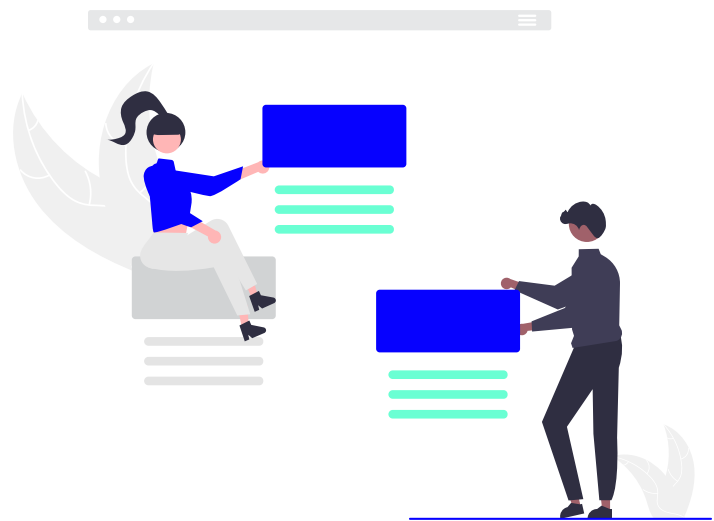

Anagrafica	Risorsa	Note	Commissa	Attività	Avanzamento	Pr.	St.	DL Pres.	DL Scod.
0881122 NEW AGENCY	Felice F	Parlato con Felice, hanno problemi ma...	New Agency Settings	Fatture e Pagamenti	Tardività di sollecito_2			02.04.21	30.04.21
00018722 100.048 SRLS	Gabriella B	Impostato la zona computer e modifi...	Unib... Programmazione e Big Data	Manutenzione	Impostazioni Fase 1			11.04.21	30.04.21
00018722 100.048 SRLS	Irene R	Contati del bug del sistema di cond...	Unib... Programmazione e Big Data	Manutenzione	Fase Beta			14.04.21	30.04.21
00019039 JOBANDSERVICE	Felice F	Fatto contratto per nuova commessa s...	Job - Contratti e Bandi Europei	Contratto	Contratto inviato			28.04.21	30.04.21
00050728 WALL 21	Christina S	Chiuso contratto per Brand Identity e s...	Wall In - Documentazione	Contratto	Contratto chiuso			23.05.21	30.06.21
00053419 WORK CORPORATE	Irene R	Creazione campagna marketing SEO e s...	Site Work	Marketing Online	Brainstorming			19.06.21	30.07.21
0001122 NEW AGENCY	Felice F	Studiato sistema per elaborazione del m...	New Agency Settings	Settings	Fase Alpha			19.06.21	30.07.21
00019039 JOBANDSERVICE	Gabriella B	Inizio creazione documenti bando at...	Job - Contratti e Bandi Europei	Documenti e Bandi	Bandi Step 1			08.07.21	30.07.21

Monitoraggio

Su AJOL troverai un insieme di stampe e resoconti per tenere sotto controllo l'andamento delle tue Commesse.

Calcoliamo i costi interni ed esterni e li confrontiamo con le tue stime, e con i preventivi, evidenziando il margine ottenuto. Altri report ci parlano invece dei processi, e sono pensati per essere condivisi anche all'esterno.



Activity Analysis

Se utilizzi Azienda-Online per l'operatività quotidiana della tua azienda, possiedi già i dati e la capacità di elaborazione per trasformarli in informazioni.

Stiamo lavorando per dotare AJOL delle funzionalità di una plancia di comando, dove vedere in grafici, numeri e tabelle gli indicatori di performance che ti aiutano a scegliere e mantenere la rotta.

Controllo di gestione e Cruscotto di Controllo®

Azienda-Online raccoglie i dati per il Cruscotto di Controllo®, il software di controllo di gestione basato sulla Balanced Scorecard che misura la continuità aziendale.

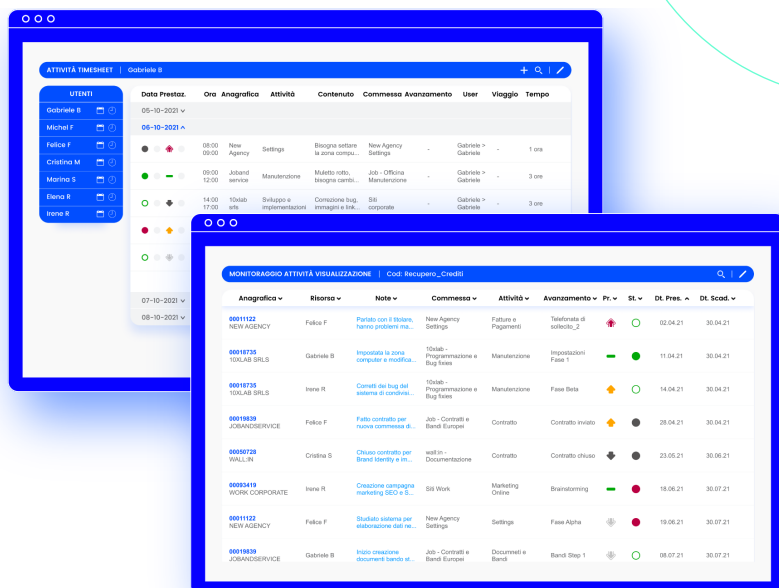

Num. fatture

600

Fatturato

301.000€

Valore medio fatture

502€

Num. fatture nuovi clienti

150

Fatturato nuovi clienti

50.000€

Valore medio fatture nuovi clienti

330€

Una dashboard di controllo integrata al tuo gestionale, con Azienda-Online

I dati della tua attività visualizzati in modo semplice e completo, indici di bilancio, grafici, storici e calcolo del margine. Le dashboard di Azienda-Online si rifanno ai principi e alle valutazioni del Cruscotto di Controllo®!

Monitora, valuta, pianifica la produttività e le performance aziendali con Azienda-Online

- Pianificare e monitorare le attività lavorative.
- Misurare la redditività delle Commesse.
- Condividere il rendiconto di una Commessa conclusa, internamente o esternamente.
- Tenere sotto controllo i costi per il calcolo del margine di contribuzione.

La prossima release di Azienda-Online integra la gestione dei KPI (indicatori di performance), per valutare in modo oggettivo e completo le tue attività; potrai stabilire degli obiettivi e misurarne il raggiungimento.

Trasformiamo i dati in informazioni con dashboard di business intelligence.

Stiamo lavorando ad arricchire Azienda-Online di altre funzioni per la gestione aziendale a tutto tondo. Vuoi sapere cosa bolle in pentola? Contattaci!

Commissa generica		Anagrafica	Cliente Srl	Operatore	3
Consuntivo Costi		Data di inizio	01/01/22	Ore previste	15
		Contratto	15/HO	Responsabile	Nome Cognome

Costi Attività Vs Costi Stimati		Attività	Costi Attività	Costi Stimati	Differenza
		Segreteria	96,00	98,00	16,00
		Manutenzione	306,00	412,00	106,00
		Docenza	76,00	75,00	-1,00

Costi Contabilizzati Vs Preventivi		Attività	Prima Nota	Preventivi	Differenza
		Docenza	1.450,00	1.650,00	200,00

Totale Costi Vs Totali Ricavi		Totale Costi	Totale Ricavi	Differenza
		3.300,00	5.400,00	1.900,00

Rendicontazione delle Commesse

Su AJOL troverai un insieme di stampe e resoconti per tenere sotto controllo l'andamento delle tue Commesse.

Calcoliamo i costi interni ed esterni e li confrontiamo con le tue stime, e con i preventivi, evidenziando il margine ottenuto. Altri report ci parlano invece dei processi, e sono pensati per essere condivisi anche all'esterno.



Business Analysis

Se utilizzi Azienda-Online per l'operatività quotidiana della tua azienda, possiedi già i dati e la capacità di elaborazione per trasformarli in informazioni.

Stiamo lavorando per dotare AJOL delle funzionalità di una plancia di comando, dove vedere in grafici, numeri e tabelle gli indicatori di performance che ti aiutano a scegliere e mantenere la rotta.

Una dashboard di controllo integrata al tuo gestionale, con Azienda-Online

I dati della tua attività visualizzati in modo semplice e completo, indici di bilancio, grafici, storici e calcolo del margine.

Le dashboard di Azienda-Online si rifanno ai principi e alle valutazioni del Cruscotto di Controllo®!

Saldo di cassa // Bilancio disponibile

183.308,56 €

Entrate: 311.612,87 €

Uscite: 106.308,31 €

Ricavi e Vendite

Ricavato trimestrale

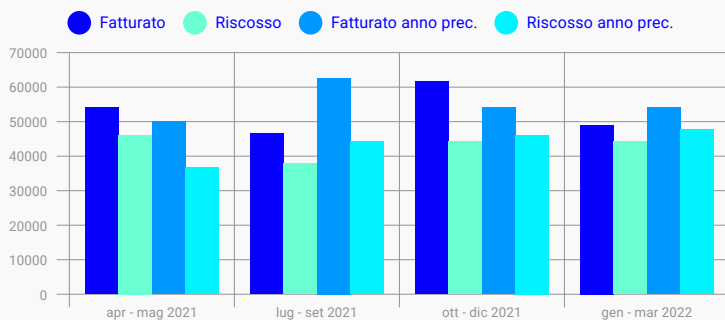

Funnel di vendita



Margine e Scadenziario

Commesse

Commessa	Ore	Costi Attività	Altri Costi	Ricavi	Margine
Service	150	5.000 €	0 €	4.400 €	-1.100 €
Corsi	110	3.400 €	0 €	7.000 €	3.700 €
Web Design	100	4.000 €	120 €	6.300 €	2.180 €
Val Bisagno	90	2.700 €	1.200 €	4.000 €	200 €
Marketing	50	1.500 €	0 €	2.500 €	1.000 €

Scadenziario

Voci di Costo	31.05	30.06	31.07	31.08	30.09	31.10
Finanziamenti	45.000	20.000	5.000	0	15.000	0
Fornitori ITA	11.000	5.000	11.000	0	11.000	0
Fornitori UE	0	0	50.000	35.000	15.000	15.000
Tributi	17.000	19.000	18.000	16.000	16.000	17.000

Indicatori di Bilancio

ROI

Redditività del capitale investito

3,81%

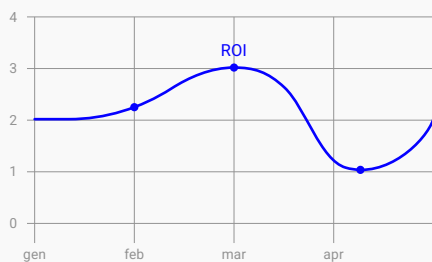

ROS

Redditività delle vendite

7,18%

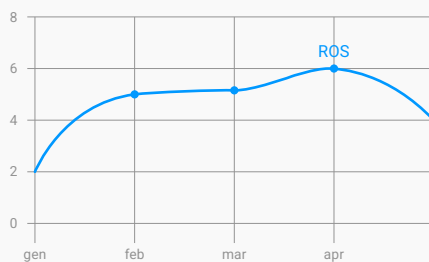

TOCI

Tasso di rotazione del capitale investito

1,3



AJOL Add-On e Plug-In

Entra nel mondo dei nostri add-on e plug-in, progettati per ampliare le funzionalità del gestionale Azienda-Online. I nostri nuovi moduli consentono di personalizzare l'esperienza utente, aggiungendo caratteristiche specifiche per adattarsi a esigenze aziendali uniche come le tue!



Plug-In FinSuite

Elite 3 presenta FinSuite: il sistema amministrativo e contabile avanzato, in cloud, che consente la collaborazione tra il professionista e le aziende clienti in modo sicuro, estremamente semplice, ma potente.

Si tratta di un sistema evoluto di strumenti che rendono possibile l'automazione nella gestione contabile e finanziaria che realizza una efficacia operativa fino a ieri impensabile.

FinSuite è modulare e risponde ad ogni esigenza dello studio e dell'azienda cliente: il professionista può attivare servizi differenziati per le aziende clienti da un unico pannello di controllo centralizzato; l'azienda cliente ha a disposizione strumenti facili e veloci di gestione.

L'intelligenza artificiale a favore della finanza aziendale

FinSuite è il risultato di decenni di esperienza nel mondo Fintech. Dalla fatturazione elettronica avanzata, ai tracciati bancari Europei PSD2, fino ad arrivare alle nuove tecnologie di intelligenza artificiale, applicate alle procedure contabili.

- Riconciliazione Bancaria: associa automaticamente fattura con movimento bancario
- Pianificazione Finanziaria: visione prospettiche delle Finanze Aziendali + Calcolo DSCR

Plug-In Cruscotto di Controllo®

AJOL elabora a 360° i dati della tua attività, permettendoti di fare previsioni, valutare il raggiungimento degli obiettivi e prendere decisioni basate sui dati. Sposiamo la metodologia e i principi della Balanced Scorecard del Cruscotto di Controllo®.

Trasformiamo i dati in informazioni. Una dashboard di controllo integrata dove i dati della tua attività verranno visualizzati in modo semplice e completo, indici di bilancio, grafici, storici e calcolo del margine.

Plug-In StG Business Analytics

L'ambiente di supporto al Management Aziendale che permette di tenere sotto controllo l'operatività dell'azienda, sfruttando le informazioni (sia gestionali che tecniche) già disponibili ed analizzandole alla ricerca del miglioramento continuo. Target di applicazione:

- Pianificazione di obiettivi
- Controllo degli scostamenti
- Monitoraggio delle prestazioni
- Analisi delle informazioni

Gestione direzionale dei dati aziendali

- Scalabilità dell'ambiente e modularità delle applicazioni
- Piattaforma collaborativa (messaging & subscription)
- Monitoraggio di misure ed indicatori (alert mailing)
- Sicurezza informatica (penetration & vulnerability)
- Integrazione con ambienti tecnici (iot, scada, mes)
- Rappresentazioni numeriche e grafiche (widgets & dashboard)
- Economicità globale della soluzione (total cost)

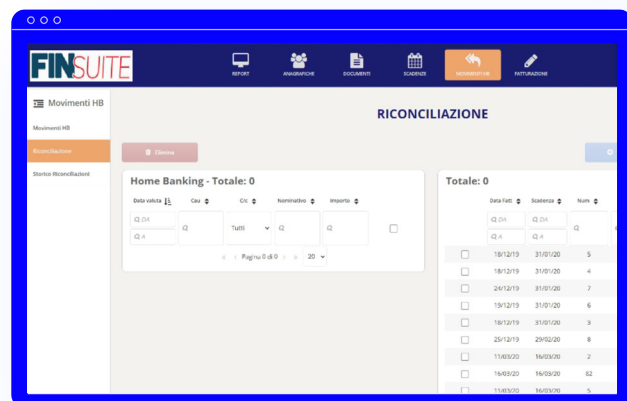

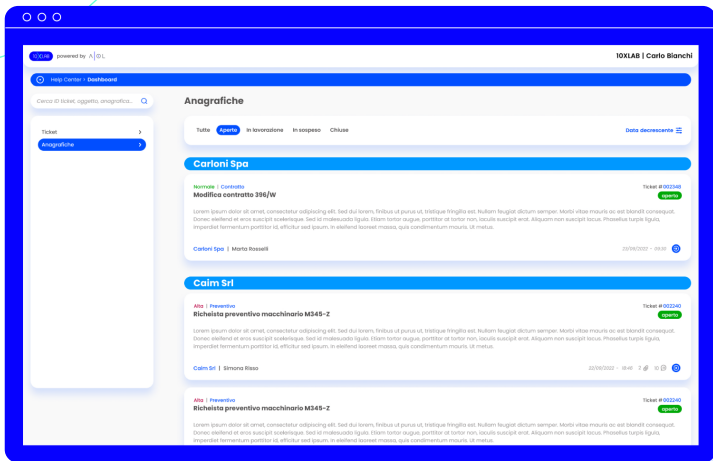

Add-On Ticketing

Modulo di Gestione delle Segnalazioni Web con Inserimento Attività in Azienda Online.

Siamo lieti di presentare la nostra nuova soluzione per la gestione dei ticket di assistenza: un modulo web integrato con AOL (la nostra piattaforma di gestione attività) che semplifica l'inserimento e il tracciamento delle richieste dei clienti.

Grazie a questo strumento, l'intero processo – dall'apertura del ticket all'assegnazione del tecnico incaricato – diventa più fluido, tracciabile e personalizzabile in base alle esigenze di ciascuna azienda.

Scegliere il nostro modulo di gestione ticket significa puntare sull'efficienza e la trasparenza nel servizio clienti.

Grazie all'integrazione con AOL, offriamo una soluzione che riduce i tempi di risposta e aumenta la soddisfazione del cliente, permettendo una gestione fluida, personalizzabile e scalabile adatta a qualsiasi realtà aziendale.

Puntiamo a trasformare il tuo flusso di lavoro in ottica digitale, assicurando un'interazione cliente-azienda impeccabile.

- **Miglioramento del Servizio Clienti:** tempi di risposta ridotti e maggiori informazioni disponibili sul ticket consentono un approccio più rapido e mirato.
- **Riduzione dei Carichi di Lavoro:** eliminando inserimenti manuali e automatizzando i processi, si ottiene maggiore efficienza.
- **Trasparenza e Flessibilità:** il cliente sa in ogni momento lo stato di avanzamento della richiesta, e l'azienda può personalizzare il flusso di gestione in base alle proprie necessità.
- **Scalabilità:** dalle piccole attività alle aziende più strutturate, il sistema si adatta facilmente grazie a una configurazione modulare e l'integrazione con AOL.

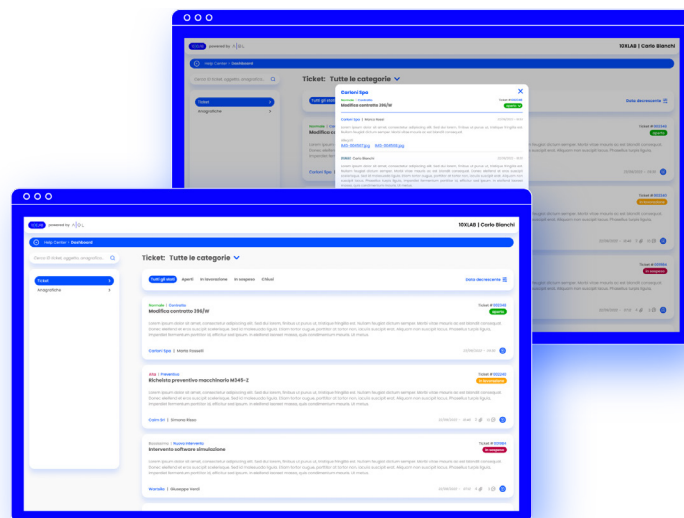

Add-On Adeguati Assetti

Monitora costantemente l'andamento finanziario della tua azienda.

Gli adeguati assetti sono procedure e strutture organizzative che consentono di monitorare costantemente l'andamento economico-finanziario dell'impresa, con lo scopo di prevenire la crisi.

Questo sistema tutela gli amministratori, assicura trasparenza nella gestione e favorisce la continuità e la solidità aziendale.

Un insieme di strutture, procedure e sistemi di controllo che l'impresa deve implementare per monitorare costantemente la propria situazione economica, finanziaria e patrimoniale.

Perché è importante dotarsi di adeguati assetti

- Prevenzione della crisi.
- Gestione consapevole e trasparente.
- Pianificazione strategica di lungo periodo.
- Tutela degli organi di gestione.



AJOL App Task

La prima app di Azienda-Online è Task, per il tracciamento delle attività lavorative in mobilità.

Assegna compiti ai tuoi collaboratori, gestisci e misura i tempi di lavoro

La gestione dei task è un modo organizzato di pianificare, seguire e completare le attività in un progetto o nel contesto lavorativo. Le procedure di base sono:

- **Identificazione dei Task:** Riconosci quali attività devono essere svolte per raggiungere gli obiettivi del progetto o del lavoro.
- **Pianificazione:** Organizza i task in una sequenza logica. Stima il tempo necessario per completare ciascun task. Assegna le risorse necessarie per ogni attività.
- **Assegnazione dei Compiti:** Distribuisci i compiti tra i membri del team in base alle competenze e alla disponibilità.
- **Monitoraggio:** Tieni traccia dello stato di avanzamento di ogni task. Affronta eventuali problemi o ritardi prontamente.
- **Completamento e Valutazione:** Una volta che i task sono completati, valuta i risultati rispetto agli obiettivi iniziali. Identifica le aree di miglioramento per future attività.

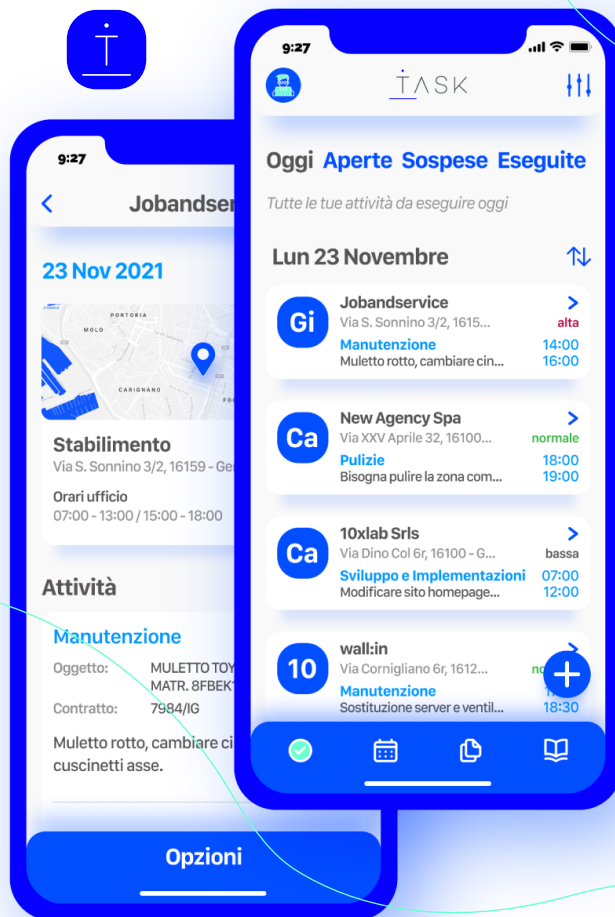

Perchè investire in AJOL Task

L'introduzione di un'applicazione dedicata alla gestione dei task può apportare numerosi vantaggi all'organizzazione. Ecco alcune motivazioni chiave per considerare questo investimento:

- Centralizzazione delle informazioni
- Miglioramento della comunicazione
- Tracciabilità e monitoraggio
- Assegnazione ottimale delle risorse
- Riduzione degli errori e dei malintesi
- Facilità di reportistica
- Accesso da qualsiasi luogo
- Incremento della produttività
- Adattabilità alle esigenze specifiche

In conclusione, investire in un'app per la gestione dei task non solo semplifica i processi operativi ma contribuisce anche a creare un ambiente di lavoro più efficiente, collaborativo e orientato al successo dei progetti aziendali.

Assegnazione attività

Elenco delle attività assegnate all'utente giornalmente.



Timesheet attività

Calendario organizzativo per tutte le attività.

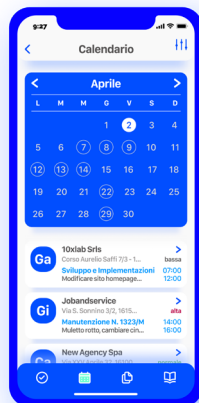

Archivio documenti

Archivio dei documenti generati dall'utente e non.

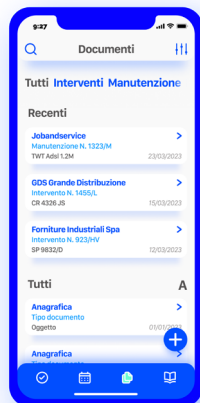

Anagrafiche clienti

Elenco dei clienti per la generazione di attività o documenti.

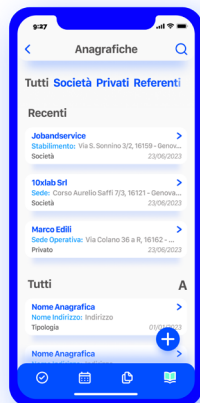

Visualizzazione attività

Dettagli e informazioni dell'attività da svolgere.

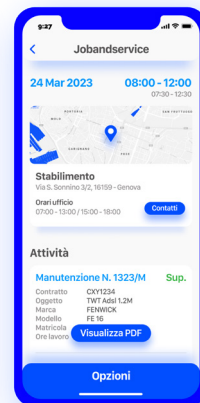

Generazione report pdf

Creazione di report pdf dell'attività svolta su template aziendale.

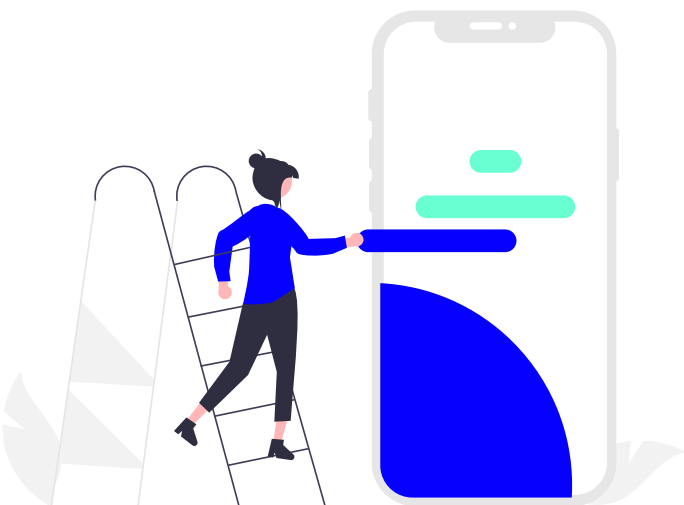
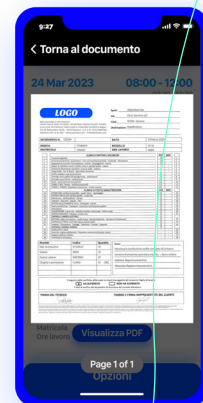



A|OL App Vendor

La soluzione completa per aziende che cercano un modo efficiente per gestire ogni aspetto degli ordini dei clienti.

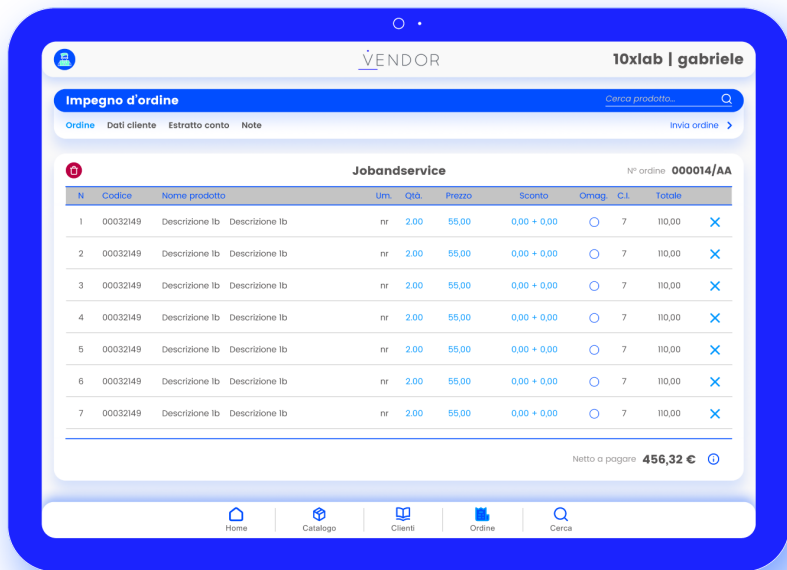

Inizia oggi a ottimizzare la tua attività commerciale

Con A|OL Vendor, la tua esperienza nel settore commerciale raggiungerà nuove vette di efficienza e organizzazione.

Questa avanzata app per tablet è stata progettata appositamente per i professionisti del settore, offrendo una suite completa di strumenti intuitivi per gestire il catalogo prodotti, monitorare gli ordini evasi, gestire gli impegni d'ordine e tenere sotto controllo l'estratto conto.

Un processo fluido e efficiente

Inizia oggi a ottimizzare la tua attività commerciale con A|OL Vendor. Rendi la gestione del catalogo, degli ordini e dell'estratto conto un processo fluido ed efficiente.

• **Catalogo prodotti dinamico:** Con A|OL, aggiornare e gestire il catalogo prodotti è un gioco da ragazzi. Aggiungi nuovi prodotti, modifica dettagli, carica immagini e specifiche tecniche in tempo reale, mantenendo sempre il tuo catalogo aggiornato e all'avanguardia.

• **Ordini evasi in tempo reale:** Monitora lo stato degli ordini in tempo reale. Ricevi aggiornamenti istantanei quando gli ordini vengono evasi e controlla lo storico degli ordini per una visione completa delle transazioni passate.

• **Impegni d'ordine:** Mantieni il controllo degli impegni d'ordine in sospeso. A|OL Vendor ti avvisa automaticamente quando si avvicina la data di consegna, aiutandoti a pianificare le attività in modo efficiente.

• **Estratto conto dettagliato:** Semplifica la gestione finanziaria con un estratto conto dettagliato. Visualizza tutte le transazioni, inclusi ordini, pagamenti e fatture emesse o ricevute.

Trasforma la tua gestione aziendale con Azienda-Online e libera il potenziale della tua azienda per raggiungere nuovi orizzonti di successo.

• **Efficienza operativa:** Risparmia tempo nella gestione quotidiana, consentendoti di concentrarti sullo sviluppo del business.

• **Tracciabilità:** Segui ogni passo del processo, dalla creazione dell'ordine alla consegna del prodotto, per una visione completa e trasparente.

• **Aggiornamenti in tempo reale:** Mantieni il tuo catalogo e le informazioni sugli ordini sempre aggiornati, riducendo gli errori e migliorando la comunicazione con i clienti.

• **Sicurezza:** Proteggi i tuoi dati sensibili con avanzati protocolli di sicurezza, garantendo la confidenzialità delle informazioni.

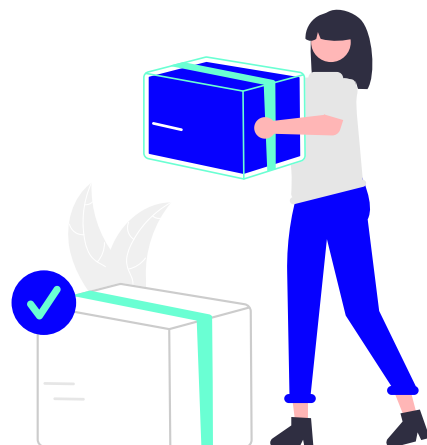

Anagrafiche clienti

Elenco dei clienti per la generazione di ordini e la visualizzazione degli estratti conto.

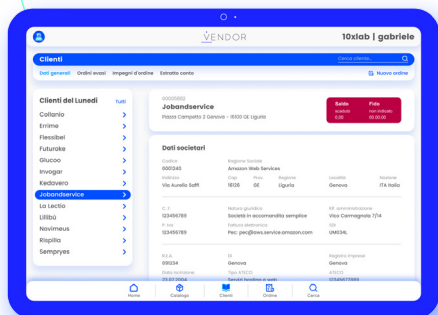

Catalogo prodotti

Visualizzazione dell'intero catalogo con diverse modalità di visualizzazione e acquisto.

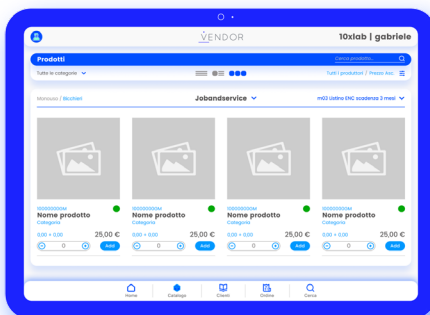

Invio ordine

Conferma d'ordine con anteprima dello stato contabile, metodologie di pagamento e note.

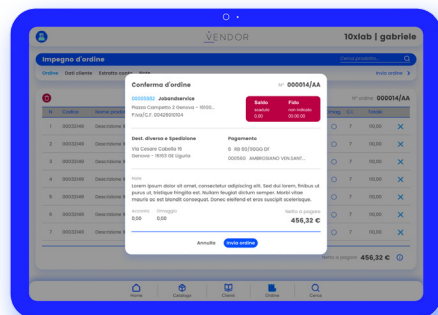

10xlab@10xlab.it
www.10xlab.it

Via Sidney Sonnino 3/2
16159 Genova
Tel. 010 98 61 140